Los créditos y la Central de Riesgos de la SBS

SUPERINTENDENCIA
DE BANCA, SEGUROS Y AFP
República del Perú

SUPERINTENDENCIA
DE BANCA, SEGUROS Y AFP
República del Perú

Este material fue desarrollado por la Superintendencia de Banca, Seguros y AFP. Programa de Educación Financiera.

Queda prohibida la reproducción total o parcial, por cualquier medio electrónico o mecánico sin autorización por escrito de la SBS.

Impreso por la Superintendencia de Banca, Seguros y AFP
© Derechos Reservados - 7a. Edición, Noviembre 2015
Hecho el Depósito Legal en la Biblioteca Nacional del Perú N° 2009-15262

Los créditos y la Central de Riesgos de la SBS

Es parte de una serie de historietas elaboradas por la Superintendencia de Banca, Seguros y AFP y tiene como finalidad contribuir al desarrollo de habilidades financieras en jóvenes y adultos. En esta historieta conocerás más acerca de los créditos y la central de riesgos de la SBS.

SUPERINTENDENCIA
DE BANCA, SEGUROS Y AFP
República del Perú

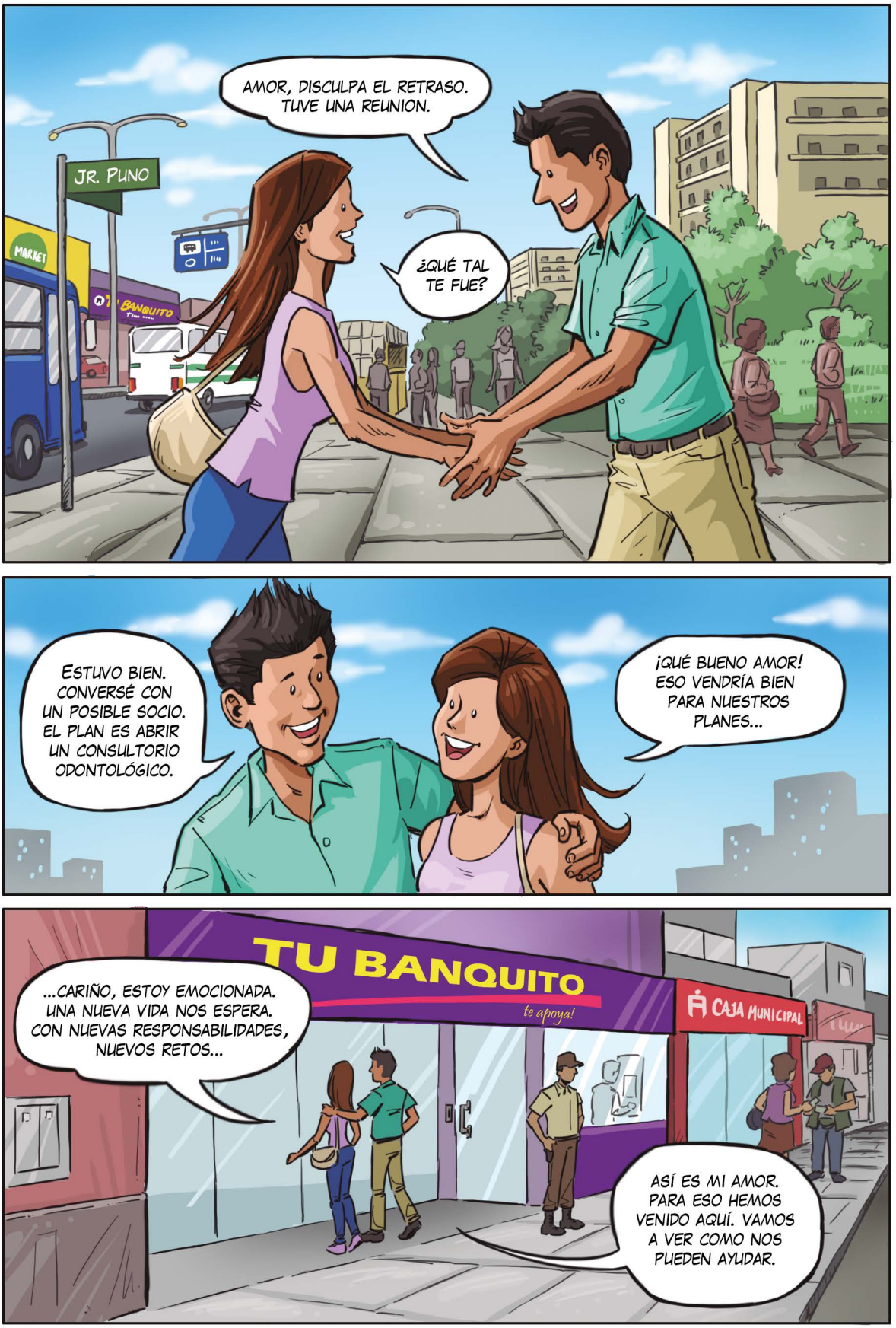
AMOR, DISCULPA EL RETRASO. TUVE UNA REUNION.
JR. PUNO
MARKET
BANQUITO
¿QUÉ TAL TE FUE?
ESTUVO BIEN. CONVERSÉ CON UN POSIBLE SOCIO. EL PLAN ES ABRIR UN CONSULTORIO ODONTOLÓGICO.
¡QUÉ BUENO AMOR! ESO VENDRÍA BIEN PARA NUESTROS PLANES...
TU BANQUITO
te apoya!
CAJA MUNICIPAL
...CARIÑO, ESTOY EMOCIONADA. UNA NUEVA VIDA NOS ESPERA. CON NUEVAS RESPONSABILIDADES, NUEVOS RETOS...
ASÍ ES MI AMOR. PARA ESO HEMOS VENIDO AQUÍ. VAMOS A VER COMO NOS PUEDEN AYUDAR.

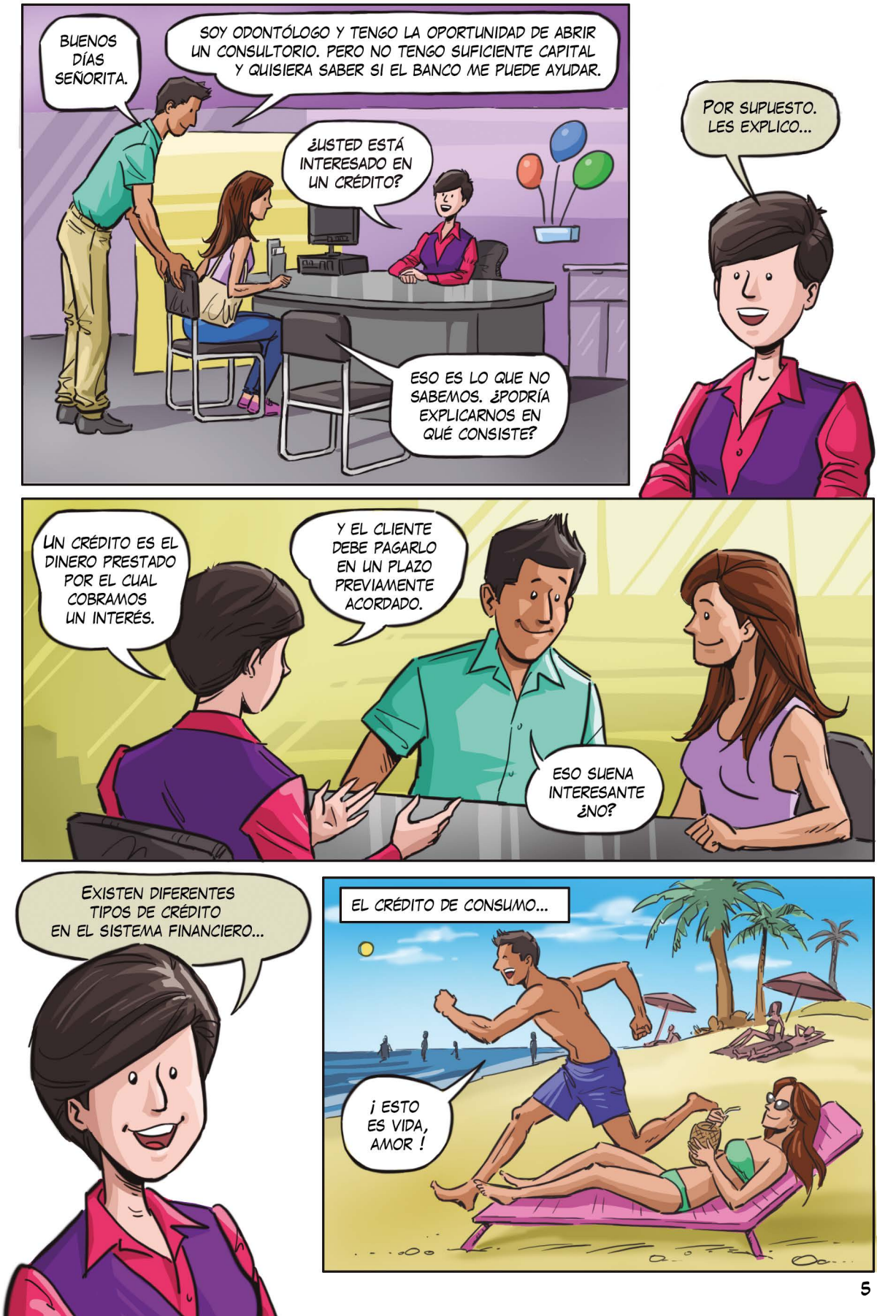
BUENOS DÍAS SEÑORITA.
SOY ODONTÓLOGO Y TENGO LA OPORTUNIDAD DE ABRIR UN CONSULTORIO. PERO NO TENGO SUFICIENTE CAPITAL Y QUISIERA SABER SI EL BANCO ME PUEDE AYUDAR.
¿USTED ESTÁ INTERESADO EN UN CRÉDITO?
ESO ES LO QUE NO SABEMOS. ¿PODRÍA EXPLICARNOS EN QUÉ CONSISTE?
POR SUPUESTO. LES EXPLICO...
UN CRÉDITO ES EL DINERO PRESTADO POR EL CUAL COBRAMOS UN INTERÉS.
Y EL CLIENTE DEBE PAGARLO EN UN PLAZO PREVIAMENTE ACORDADO.
ESO SUENA INTERESANTE ¿NO?
EXISTEN DIFERENTES TIPOS DE CRÉDITO EN EL SISTEMA FINANCIERO...
EL CRÉDITO DE CONSUMO...
¡ ESTO ES VIDA, AMOR !

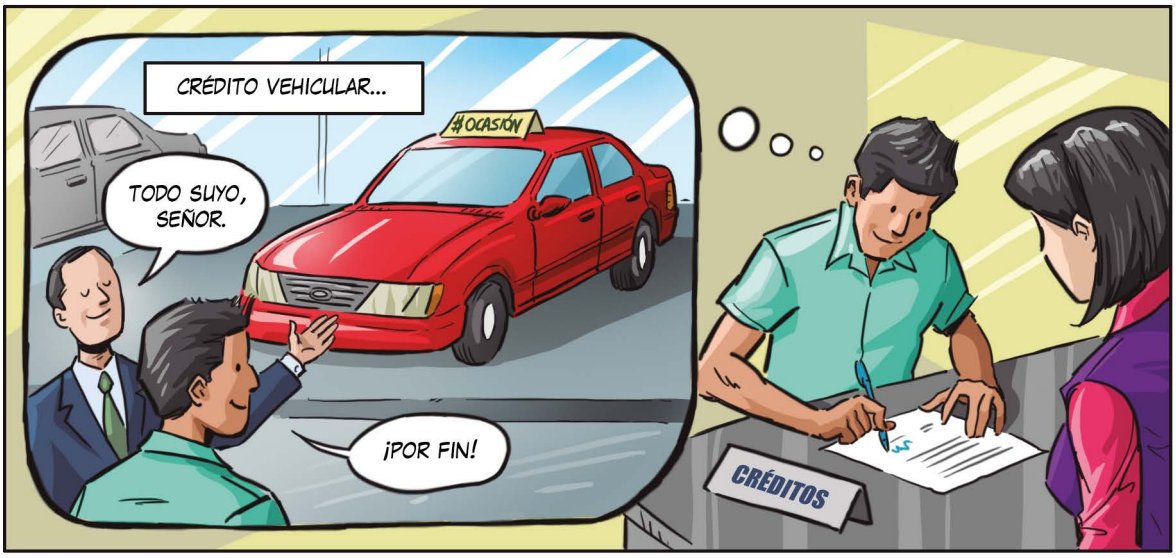
CRÉDITO VEHICULAR...
TODO SUYO, SEÑOR.
#OCASIÓN
¡POR FIN!
CRÉDITOS

CRÉDITO HIPOTECARIO...
¡MIRA QUÉ ILUMINACIÓN!
¡ES PERFECTO! ¡NOS LO QUEDAMOS!

...Y CRÉDITO PARA DIFERENTES TIPOS DE EMPRESARIOS.
¡MI CONSULTORIO PROPIO!

¡EL ÚLTIMO ES EL QUE NECESITAMOS! PERO...¿CUÁLES SON LAS CONDICIONES DE PAGO?

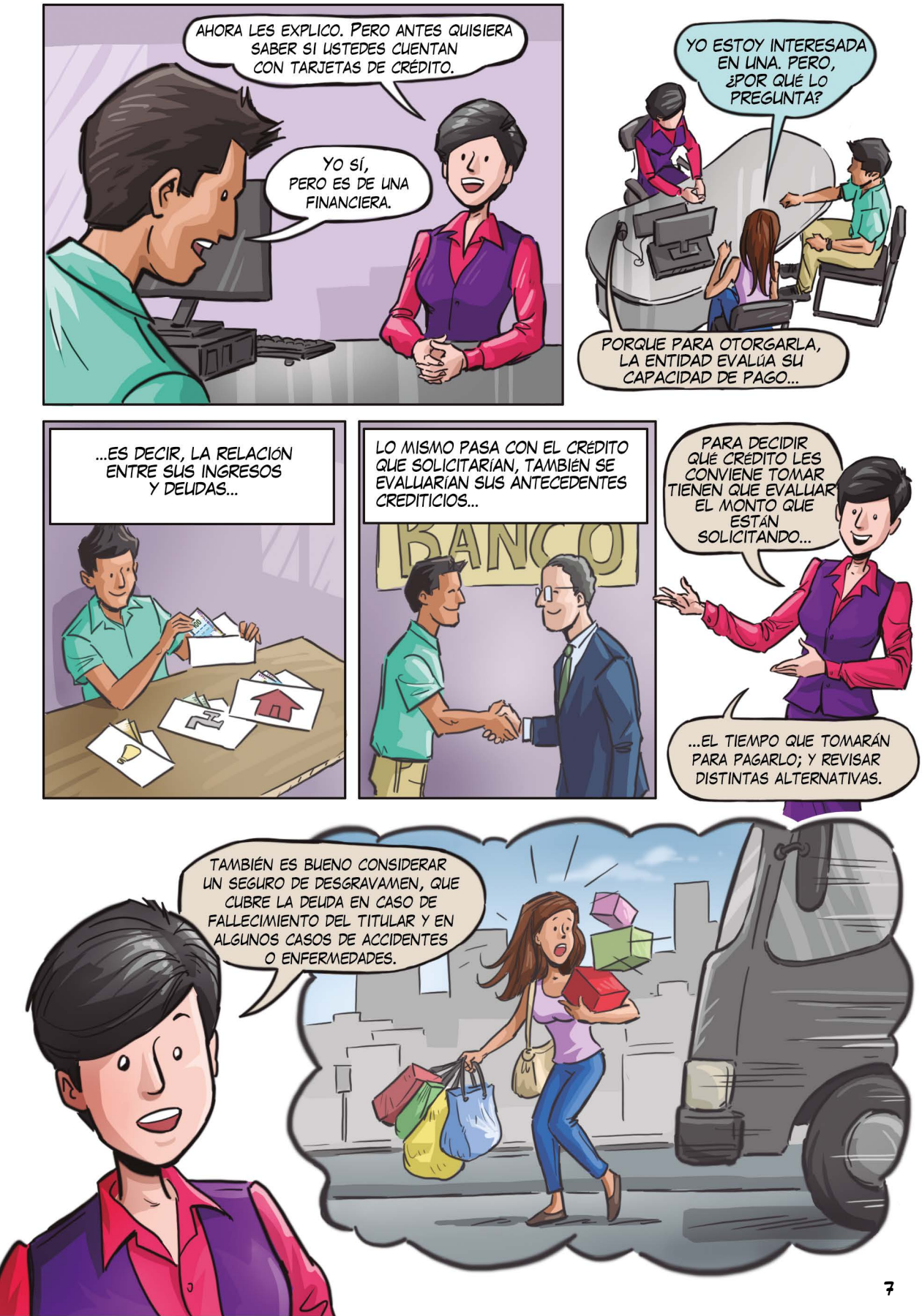
AHORA LES EXPLICO. PERO ANTES QUISIERA SABER SI USTEDES CUENTAN CON TARJETAS DE CRÉDITO.
YO SÍ, PERO ES DE UNA FINANCIERA.
YO ESTOY INTERESADA EN UNA. PERO, ¿POR QUÉ LO PREGUNTA?
PORQUE PARA OTORGARLA, LA ENTIDAD EVALÚA SU CAPACIDAD DE PAGO...
...ES DECIR, LA RELACIÓN ENTRE SUS INGRESOS Y DEUDAS...
LO MISMO PASA CON EL CRÉDITO QUE SOLICITARÍAN, TAMBIÉN SE EVALUARÍAN SUS ANTECEDENTES CREDITICIOS...
BANCO
PARA DECIDIR QUÉ CRÉDITO LES CONVIENE TOMAR TIENEN QUE EVALUAR EL MONTO QUE ESTÁN SOLICITANDO...
...EL TIEMPO QUE TOMARÁN PARA PAGARLO; Y REVISAR DISTINTAS ALTERNATIVAS.
TAMBIÉN ES BUENO CONSIDERAR UN SEGURO DE DESGRAVAMEN, QUE CUBRE LA DEUDA EN CASO DE FALLECIMIENTO DEL TITULAR Y EN ALGUNOS CASOS DE ACCIDENTES O ENFERMEDADES.

AHORA VEAMOS SU HISTORIAL CREDITICIO.
LA CENTRAL DE RIESGOS DE LA SBS ES UN SISTEMA DE REGISTRO QUE CONSOLIDA LA INFORMACIÓN DE LA SITUACIÓN CREDITICIA DE LOS DEUDORES DE LAS EMPRESAS DEL SISTEMA FINANCIERO.
LA INFORMACIÓN SE CLASIFICA DE ACUERDO AL COMPORTAMIENTO DEL DEUDOR EN 5 CATEGORÍAS...

0. NORMAL
¡PAGUÉ PUNTUAL!

1. CON PROBLEMAS POTENCIALES
UY...SE ME PASÓ PAGAR LA CUOTA A TIEMPO.

2. DEFICIENTE
USTED ADEUDA EL PAGO DESDE HACE TRES MESES...

3. DUDOSO
¡ NO ME ALCANZA LA PLATA !

4. PÉRDIDA
DEUDA
EMPLEOS
COBRANZA
COBRANZA
DEUDA
RECIBO
RECIBO
MÁS DEUDAS... Y YO SIN TRABAJO.

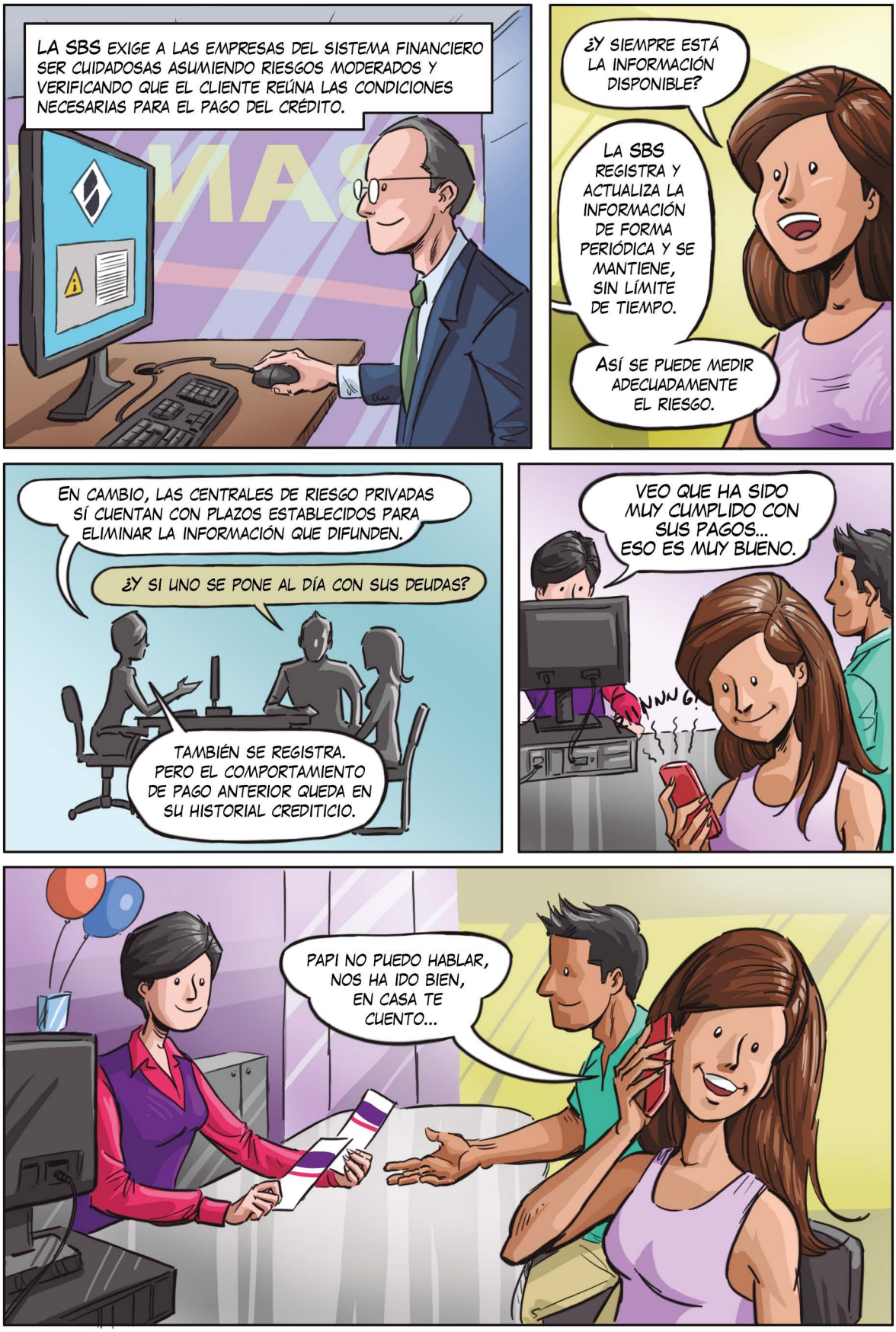
LA SBS EXIGE A LAS EMPRESAS DEL SISTEMA FINANCIERO SER CUIDADOSAS ASUMIENDO RIESGOS MODERADOS Y VERIFICANDO QUE EL CLIENTE REÚNA LAS CONDICIONES NECESARIAS PARA EL PAGO DEL CRÉDITO.
¿Y SIEMPRE ESTÁ LA INFORMACIÓN DISPONIBLE?
LA SBS REGISTRA Y ACTUALIZA LA INFORMACIÓN DE FORMA PERIÓDICA Y SE MANTIENE, SIN LÍMITE DE TIEMPO.
ASÍ SE PUEDE MEDIR ADECUADAMENTE EL RIESGO.
EN CAMBIO, LAS CENTRALES DE RIESGO PRIVADAS SÍ CUENTAN CON PLAZOS ESTABLECIDOS PARA ELIMINAR LA INFORMACIÓN QUE DIFUNDEN.
¿Y SI UNO SE PONE AL DÍA CON SUS DEUDAS?
TAMBIÉN SE REGISTRA. PERO EL COMPORTAMIENTO DE PAGO ANTERIOR QUEDA EN SU HISTORIAL CREDITICIO.
VEO QUE HA SIDO MUY CUMPLIDO CON SUS PAGOS... ESO ES MUY BUENO.
PAPI NO PUEDO HABLAR, NOS HA IDO BIEN, EN CASA TE CUENTO...

Actividad

¡YA TENGO CLARO LOS TIPOS DE CRÉDITO QUE EXISTEN!
A VER SI TÚ LOS PUEDES ENCONTRAR EN EL PUPILETRAS:

C	R	L	T	C	W	O	P	D	S	X	T	A	C
O	G	R	L	U	T	E	F	B	M	K	S	Z	R
M	Y	S	E	W	Q	P	J	R	V	B	F	S	E
E	T	R	E	S	K	I	P	K	U	T	E	W	D
R	U	Y	C	O	N	S	U	M	O	P	A	S	I
C	K	R	J	Y	M	S	P	G	N	W	O	C	T
I	H	I	P	O	T	E	C	A	R	I	O	U	O
A	L	H	D	T	Q	P	Y	N	M	J	L	O	C
L	G	R	W	P	L	E	T	O	J	F	D	S	M
N	H	D	A	V	E	H	I	C	U	L	A	R	Y
C	G	F	D	I	N	J	H	M	L	P	Y	T	D

CONSUMO
VEHICULAR
HIPOTECARIO
CRÉDITO
COMERCIAL

ADEMÁS DE LA CENTRAL DE RIESGOS DE LA SBS, EXISTEN LAS CENTRALES DE RIESGO PRIVADAS (CEPIRS), EN ELLAS SE REGISTRAN LAS DEUDAS CON LAS ENTIDADES FINANCIERAS, SUNAT, CASAS COMERCIALES, SERVICIOS, ETC. A DIFERENCIA DE LAS CEPIRS LAS DEUDAS REGISTRADAS EN LA CENTRAL DE RIESGOS DE LA SBS NO PRESCRIBEN.

Recuerda:

El historial de crédito es un instrumento que sirve a la entidad financiera para evaluar el otorgamiento de un crédito. Por ello es importante mantener un buen comportamiento de pago.

PARA MAYOR INFORMACIÓN
puedes contactar a la Superintendencia de Banca, Seguros y AFP

LLAMADA GRATUITA AL
0800-10840
DESDE UN TELÉFONO FIJO O

VÍA INTERNET EN
www.sbs.gob.pe/contactenos

SUPERINTENDENCIA
DE BANCA, SEGUROS Y AFP
República del Perú

Si quieres más información sobre educación financiera entra a nuestra página

www.sbs.gob.pe/educacionfinanciera

Donde encontrarás otros materiales educativos sobre los temas presentados en esta historieta.

Accede a través de este código al **Portal de Educación Financiera de la SBS**